



FONDI
STRUTTURALI
EUROPEI

pon
2014-2020



PER LA SCUOLA - COMPETENZE E AMBIENTI PER L'APPRENDIMENTO (FSE-FESR)



Istituto d'Istruzione Superiore
"Mancini - Tommasi"

Oggi scuola, domani... Lavoro!

PROGETTO ESECUTIVO

RETE DI ISTITUZIONI SCOLASTICHE SECONDARIE ISTITUTO CAPOFILA "I.I.S. - MANCINI" DI COSENZA

LABORATORIO INTEGRATO TERRITORIALE AGRITALY - VALORIZZAZIONE DELLE TIPICITÀ LOCALI

Progetto per la Realizzazione di un
Ricovero attrezzi agricoli a servizio dell'impianto
di produzione del Luppolo e dell'Orzo
in Località Rocchi - Comune di Rende (Cs)

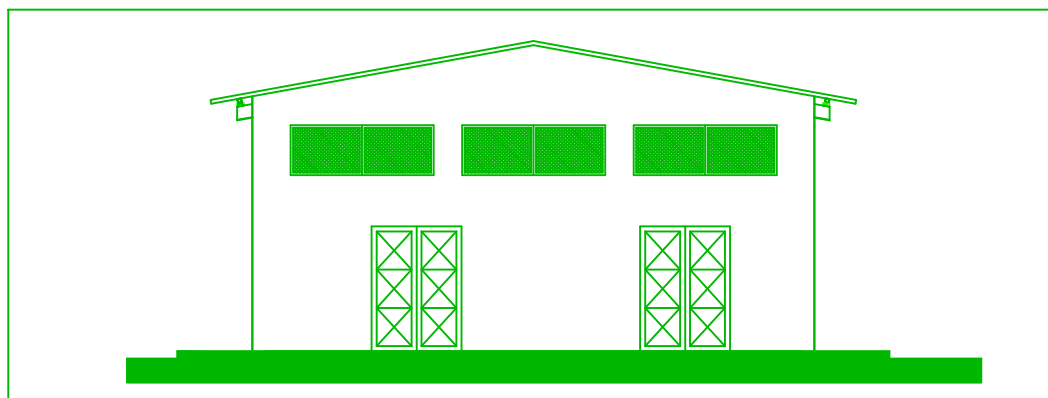

RESPONSABILE UNICO DEL PROCEDIMENTO

Ing. Giulia Assunta MORRONE

PROGETTAZIONE, DIREZIONE LAVORI e Coordinamento della Sicurezza in tutte le fasi

Arch. Fiorino SPOSATO

Indagini, Studio e Relazione Geologica

Dott.ssa Francesca Maria GUZZO

Arch 02 : Quadro Economico

Progetto

RETE DI ISTITUZIONI SCOLASTICHE SECONDARIE
ISTITUTO CAPOFILA "I.I.S. – MANCINI" DI COSENZA
LABORATORIO INTEGRATO TERRITORIALE
AGRITALY – VALORIZZAZIONE DELLE TIPICITÀ LOCALI.
Realizzazione di un Ricovero Attrezzi In località Rocchi di Rende a servizio delle
coltivazioni del laboratorio

Lavori	€ 88 547,23	
Oneri della Sicurezza	€ 2 361,86	
Totale	€ 90 909,09	€ 90 909,09
Somme a Disposizione		
IVA Lavori 10%	€ 9 090,91	
<u>Totale Somme a disposizione</u>		<u>€ 9 090,91</u>
Totale Progetto		€ 100 000,00